



LOGICIEL de  
GESTION COMMERCIALE  
pour COOPERATIVE  
Fruits et Légumes

**LBP Auction Systems**  
28, rue de la Rive  
29250 Saint Pol de Léon  
FRANCE  
Tél. 33.2.98.69.15.90  
Fax. 33.2.98.69.22.33

<http://www.lbp.fr>  
mail :lbp1@lbp-as.com

GENERALITES :

LBP édite pour ses clients des logiciels spécifiques de Gestion de marché organisés, de coopérative, etc...  
Nous disposons dans chaque métier de plusieurs réalisations construites autour de notre système de gestion, et adaptées à chaque utilisation sur la base d'un cahier des charges établi en commun.

Les logiciels LBP s'interfacent avec les outils de comptabilité, de paye, ou de gestion spécifique externes, existants et à venir. Des interfaces avec Sage, Ciel, et ExperMegas existent, et LBP développe ce type de passerelle à la demande.

LBP réalise sur vos spécifications les modules de gestion complémentaires permettant de gérer vos spécificités, avec la possibilité de paramétrer vous-mêmes vos données.

PRINCIPALES CARACTERISTIQUES :

- Fenêtre de saisie rapide, avec aide en ligne, recherche automatique, liste déroulante, etc...
- Barre de liens paramétrable par l'utilisateur avec autorisation d'accès par fonction.
- Technologie ouverte : VB, SQL, Access sous Windows.
- Adaptation de terminaux de saisie mobiles
- Fonctionnement en réseau, multi-utilisateurs
- Communications avec les tiers: comptabilité, banques, autres logiciels...

LE SERVICE :

Nos références sont les meilleurs garants de notre qualité d'accompagnement depuis plusieurs décennies pour certains.

REFERENCES :

Filière Viande : Marché du Porc Breton, Les Marchés organisés du Cher , de Normandie, en bovins

Coopératives de fruits et légumes : Cadran de Sologne, Socave, en fraise, poireaux..

Produits de la mer : Criée de Brest

LOGICIEL DE GESTION COMMERCIALE FRUITS ET LEGUMES :

ERGONOMIE ET FONCTIONNEMENT : Les logiciels LBP s'articulent autour de deux barres de menus, dont l'une est paramétrable pour accéder rapidement aux fonctions les plus fréquemment utilisées.

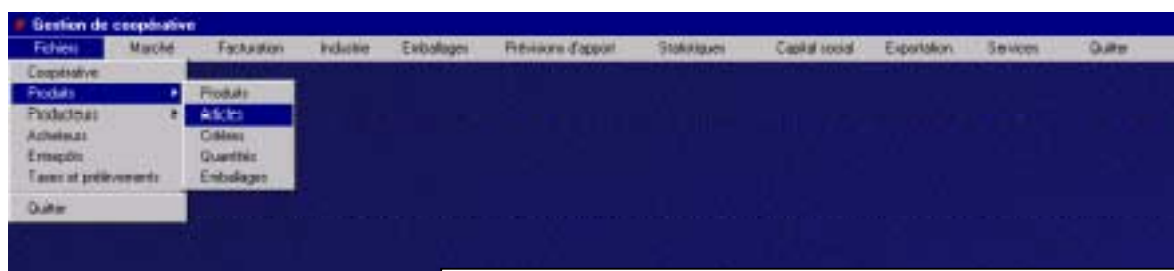
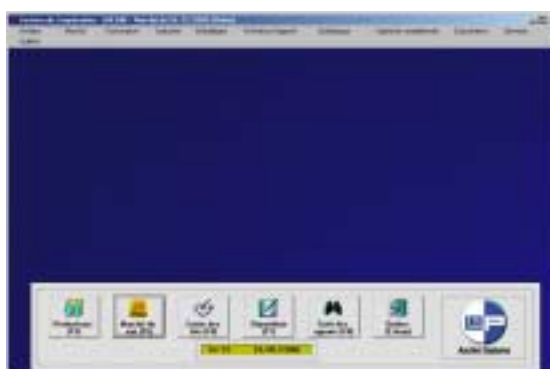

FENETRAGE :

Le choix d'une fonction ouvre une seule fenêtre à la fois. Cette disposition facilite le travail de l'utilisateur, en offrant une lisibilité parfaite sur les données à traiter. – Par contre, sur chaque fenêtre, des raccourcis permettent l'accès immédiat aux fonctions secondaires ( par exemple, saisie d'un nouvel apporteur, au cours de la saisie des lots.)

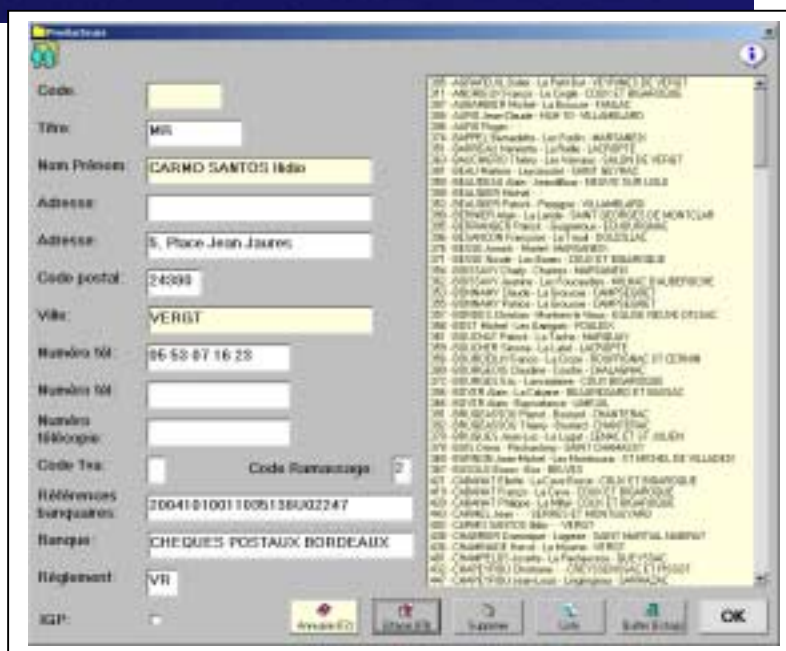

## ANNUAIRE :

Chaque écran de travail dispose d'une visualisation à la demande des éléments du fichier, pour accéder facilement à l'information souhaitée.

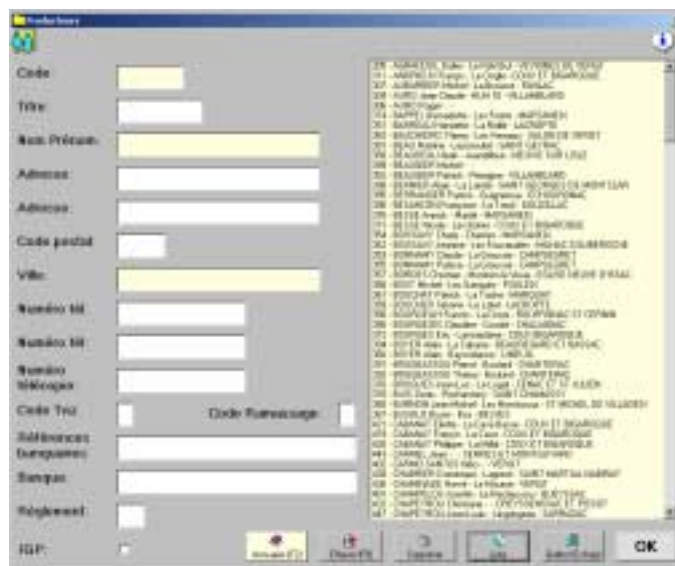

## LISTE et EDITION :

Une touche liste propose une visualisation à l'écran ou une impression directe. La visualisation est présentée comme l'impression, et est aussi imprimable.

L'édition est proposée avec un choix de critères de tri adapté à la fonction

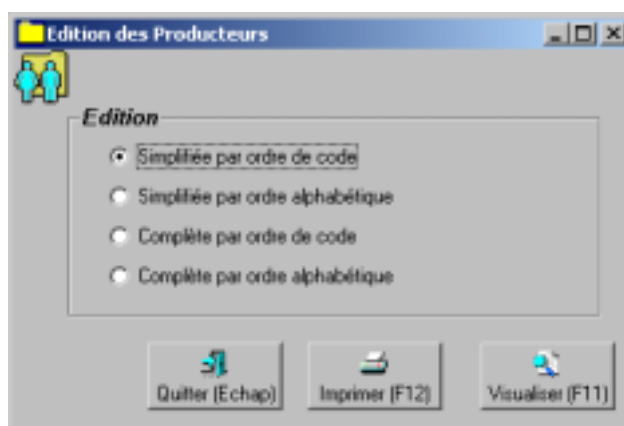

## AIDE EN LIGNE :

Les aides proposées sont de deux sortes :

1. Par action sur « F1 » apparaissent des fenêtres de rappel des touches et raccourcis de commande

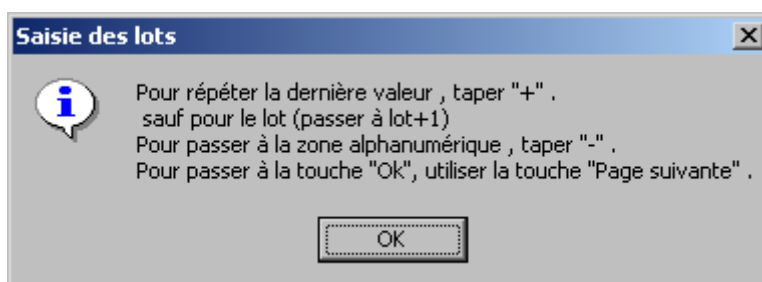

2. Ou Consultation d'un mode d'emploi plus complet, par fonction, dans un navigateur web, avec des liens dynamiques à partir d'une table des matières.

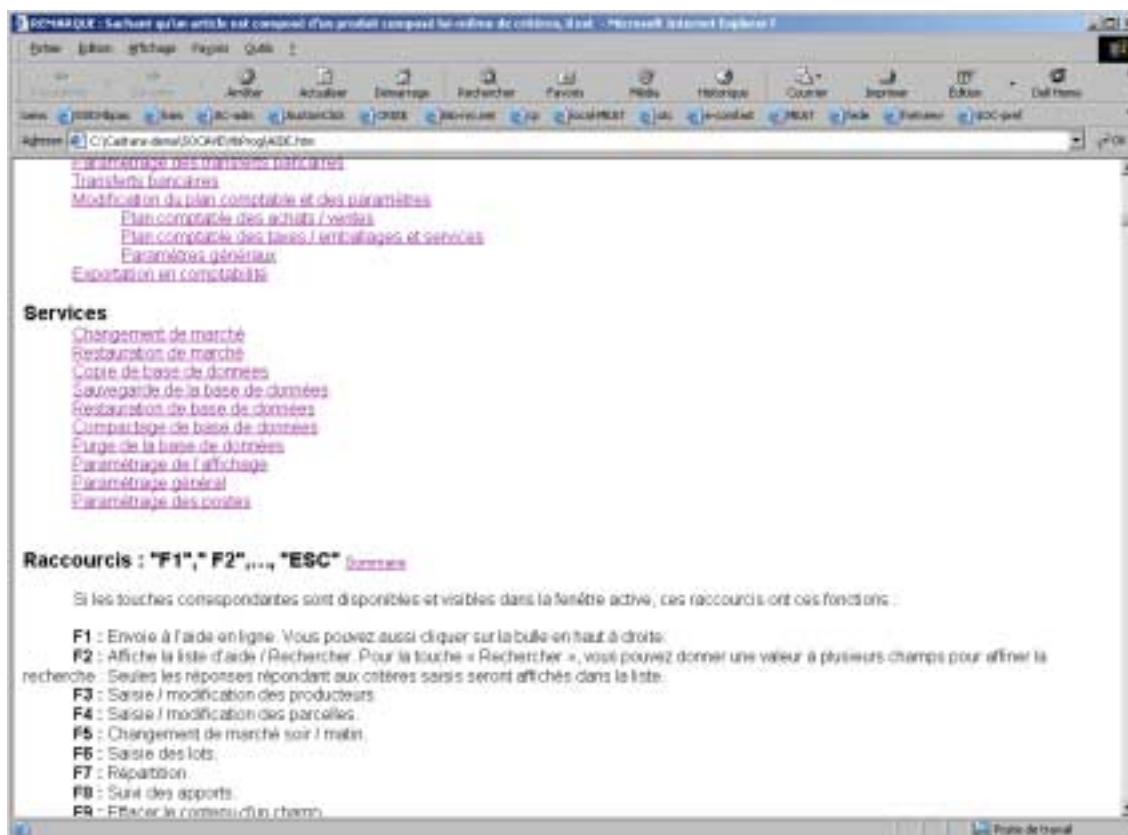



LOGICIEL de  
GESTION COMMERCIALE  
pour COOPERATIVE  
Fruits et Légumes

LBP Auction Systems  
28, rue de la Rive  
29250 Saint Pol de Léon  
FRANCE  
Tél. 33.2.98.69.15.90  
Fax. 33.2.98.69.22.33

<http://www.lbp.fr>  
mail :lbp1@lbp-as.com

SPECIFICATIONS FONCTIONNELLES : (listes des fonctions accessibles par la barre de menu principale)

Fichiers

Saisie de nouveaux critères  
Modification, suppression de critères existants  
Saisie de nouveaux produits  
Modification, suppression de produits existants  
Saisie de nouveaux articles  
Saisie, modification et suppression des taxes

Marché

Création d'un nouveau marché  
Regroupage de marchés  
Transfert de lots entre marchés  
Saisie des lots  
Suivi des apports  
Catalogue  
Paramétrage de la répartition  
Première étape :  
Deuxième étape :  
Troisième étape :  
Compensation  
Versement en industrie  
Modification des lots  
Catalogue valorisé  
Synthèse de marché  
Edition des bons d'apport  
Archivage de marché  
Changement de marché

Facturation

Edition des décomptes producteurs / Factures acheteurs  
Relevés producteurs  
Etablissement des relevés pour tous les producteurs / un producteur  
Modification du relevé d'un producteur  
Réédition du relevé d'un producteur  
Liste des relevés producteurs  
Avoirs producteurs / acheteurs



LOGICIEL de  
GESTION COMMERCIALE  
pour COOPERATIVE  
Fruits et Légumes

LBP Auction Systems  
28, rue de la Rive  
29250 Saint Pol de Léon  
FRANCE  
Tél. 33.2.98.69.15.90  
Fax. 33.2.98.69.22.33

<http://www.lbp.fr>  
mail :lbp1@lbp-as.com

Industrie

Saisie des apports en industrie  
Création des groupes de lots en industrie  
Edition des bons d'expédition  
Saisie de la vente en industrie  
Edition du catalogue industrie avant vente / valorisé  
Saisie des stocks des entrepôts  
Saisie des bons d'entrée / Modification du stock des entrepôts  
Saisie de la vente du stock  
Edition des factures acheteurs en industrie

Emballages

Saisie des entrées d'emballages  
Saisie des sorties d'emballages  
Mise à jour du stock d'emballages  
Edition des factures d'emballages producteurs / acheteurs

Prévisions d'apport

Saisie des prévisions d'apport  
Edition des rapprochements  
Exportation des prévisions d'apport

Statistiques

Edition des statistiques produits / emballages  
Edition des statistiques producteurs / acheteurs  
Edition des graphiques

Exportation

Paramétrage des transferts bancaires  
Transferts bancaires  
Modification du plan comptable et des paramètres  
Plan comptable des achats / ventes  
Plan comptable des taxes / emballages et services  
Paramètres généraux  
Exportation en comptabilité

Services

Changement de marché  
Restauration de marché  
Copie de base de données  
Sauvegarde de la base de données  
Restauration de base de données  
Compactage de base de données  
Purge de la base de données  
Purge de la base de données  
Paramétrage de l'affichage  
Paramétrage général  
Paramétrage des postes

Exemples de FONCTIONS SPECIFIQUES aux COOPERATIVES :

1. Etablissement des prix pour la REPARTITION à partir d'une enveloppe, de notes d'agrèage,....

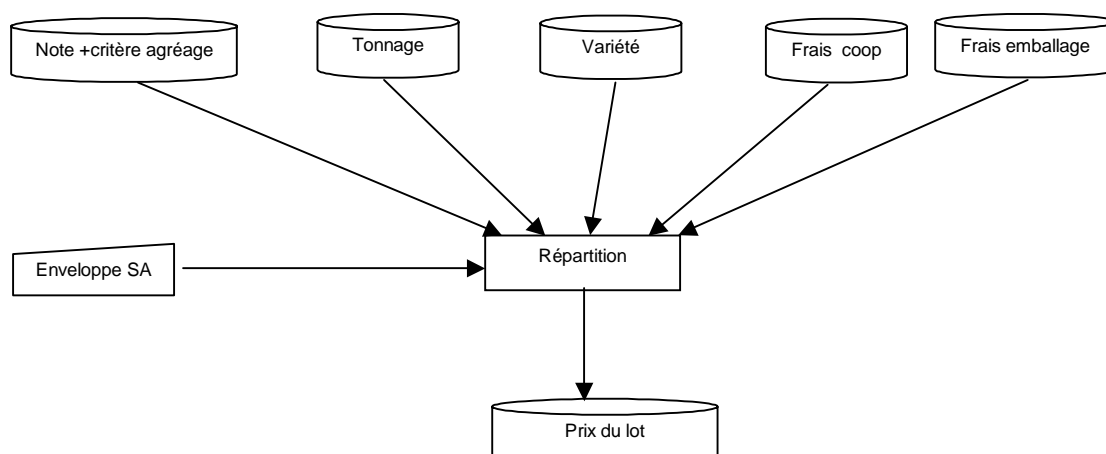





AUTRES OUTILS DE GESTION , éventuellement complémentaires :

LBP développe des logiciels de saisie destinés à des opérateurs mobiles, dans l'entreprise ou à l'extérieur.

Exemple d'utilisation : gestion de stock, contrôle qualitatif, saisie de données commerciale en clientèle, suivi d'information pour la traçabilité.

Références LBP en cours de développement et de déploiement :

- ❑ ARS, Paris : gestion de stock et d'entrée sortie sur Palm, avec lecteur code à barre.
- ❑ COOPAGRI-Bretagne : gestion commerciale et traçabilité externe, sur pocket-PC avec scan et imprimante portable.
- ❑ SICA de Saint-Pol : contrôle de qualité en station de légumes

Exemple d'écran de saisie :

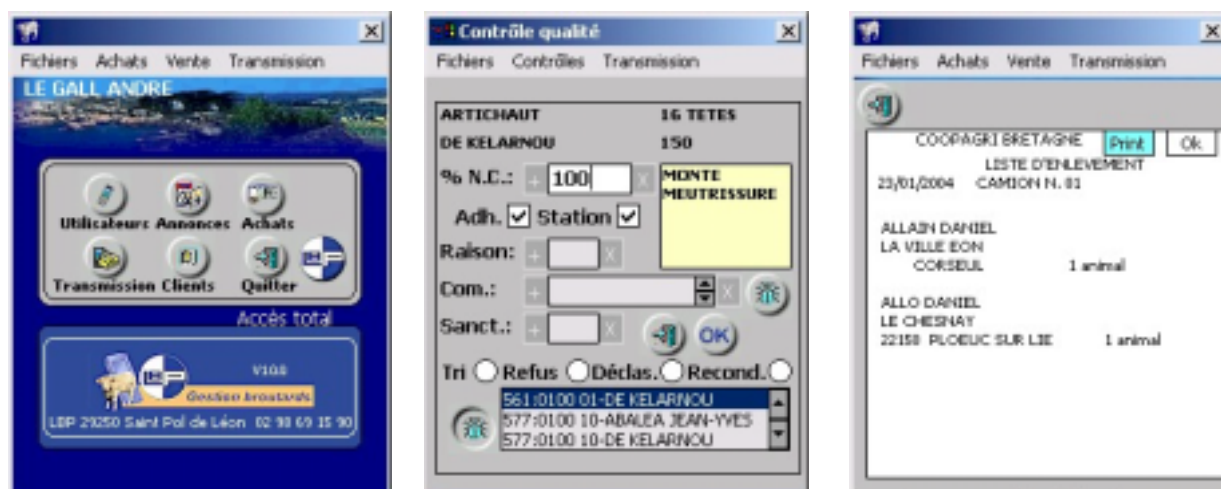

Un Exemple de MATERIEL portatif avec lecteur code à barre intégré et possibilité d'imprimante :



FIN ...du document – reproduction limitée – liste non exhaustive des fonctionnalités – LBP 2004